En esta pestaña puede clasificar la información por empresas

Puede clasificar la información por empresas, ejecutivos y rubros

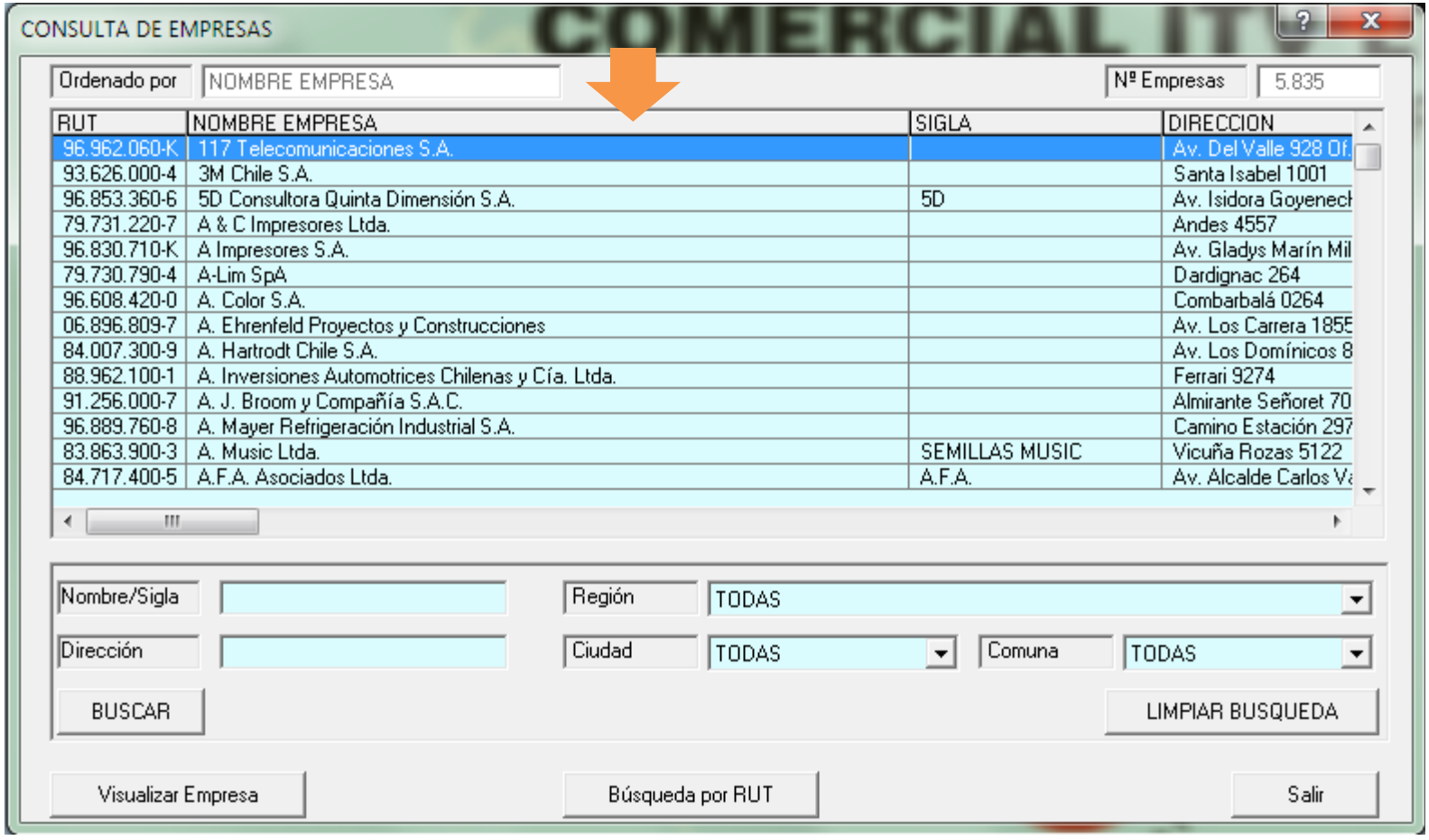

También puede clasificar por dirección, región y ciudad

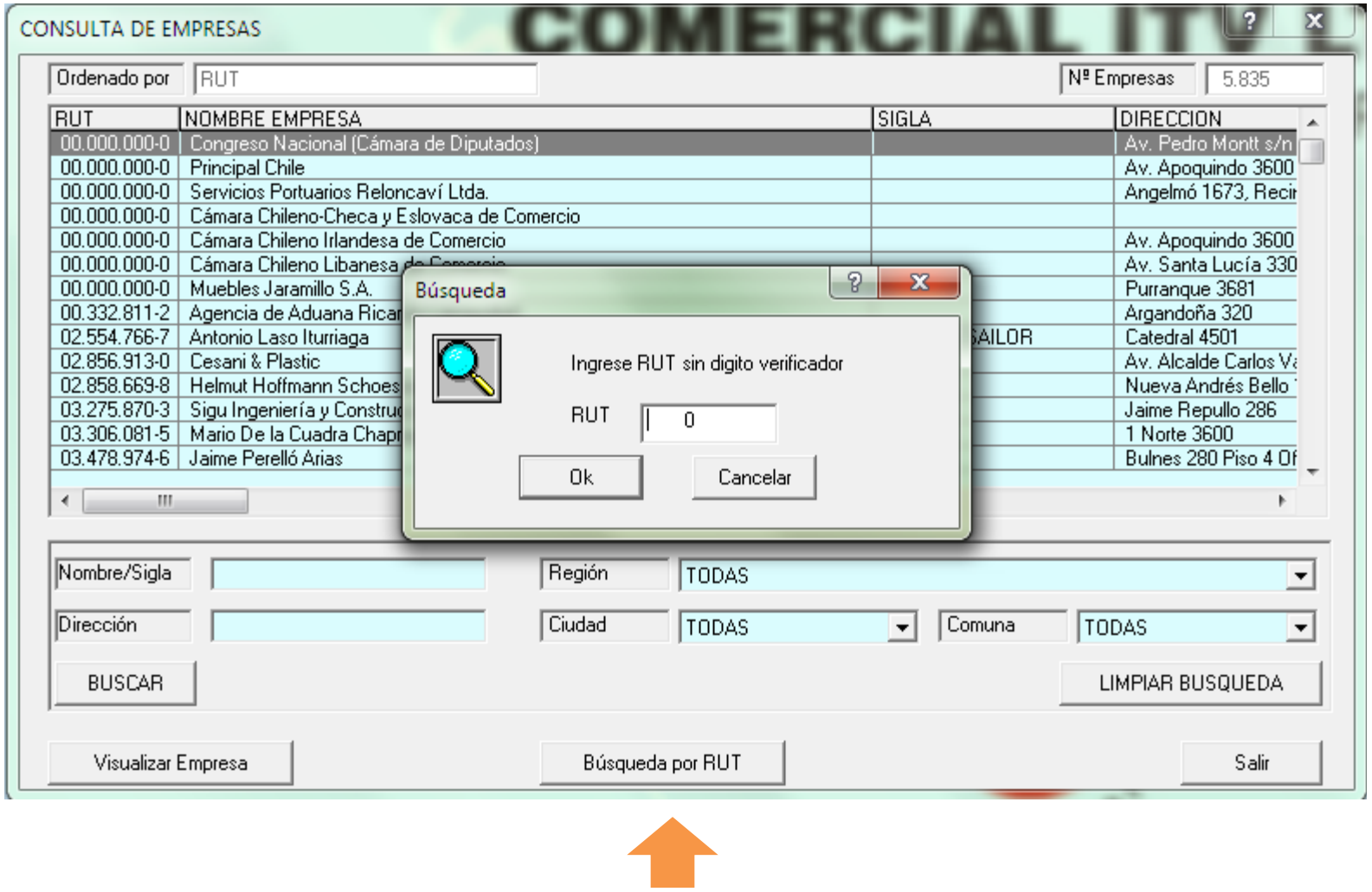
CONSULTA DE EMPRESAS
COMERCIAL IT
Ordenado por
RUT
Nº Empresas
5.835
RUT
NOMBRE EMPRESA
SIGLA
DIRECCION
00.000.000-0 Congreso Nacional (Cámara de Diputados) Av. Pedro Montt s/n
00.000.000-0 Principal Chile Av. Apoquindo 3600
00.000.000-0 Servicios Portuarios Reloncaví Ltda. Angelmó 1673, Recir
00.000.000-0 Cámara Chileno-Checa y Eslovaca de Comercio
00.000.000-0 Cámara Chileno Irlandesa de Comercio Av. Apoquindo 3600
00.000.000-0 Cámara Chileno Libanesa Av. Santa Lucía 330
00.000.000-0 Muebles Jaramillo S.A. Purranque 3681
00.332.811-2 Agencia de Aduana Ricar Argandoña 320
02.554.766-7 Antonio Laso Iturriaga AILOR Catedral 4501
02.856.913-0 Cesani & Plastic Av. Alcalde Carlos V
02.858.669-8 Helmut Hoffmann Schoes Nueva Andrés Bello
03.275.870-3 Sigu Ingeniería y Construc Jaime Repullo 286
03.306.081-5 Mario De la Cuadra Chapr 1 Norte 3600
03.478.974-6 Jaime Perelló Arias Bulnes 280 Piso 4 Of
Búsqueda
Ingrese RUT sin digito verificador
RUT
0
Ok
Cancelar
Nombre/Sigla
Región
TODAS
Dirección
Ciudad
TODAS
Comuna
TODAS
BUSCAR
LIMPIAR BUSQUEDA
Visualizar Empresa
Búsqueda por RUT
Salir

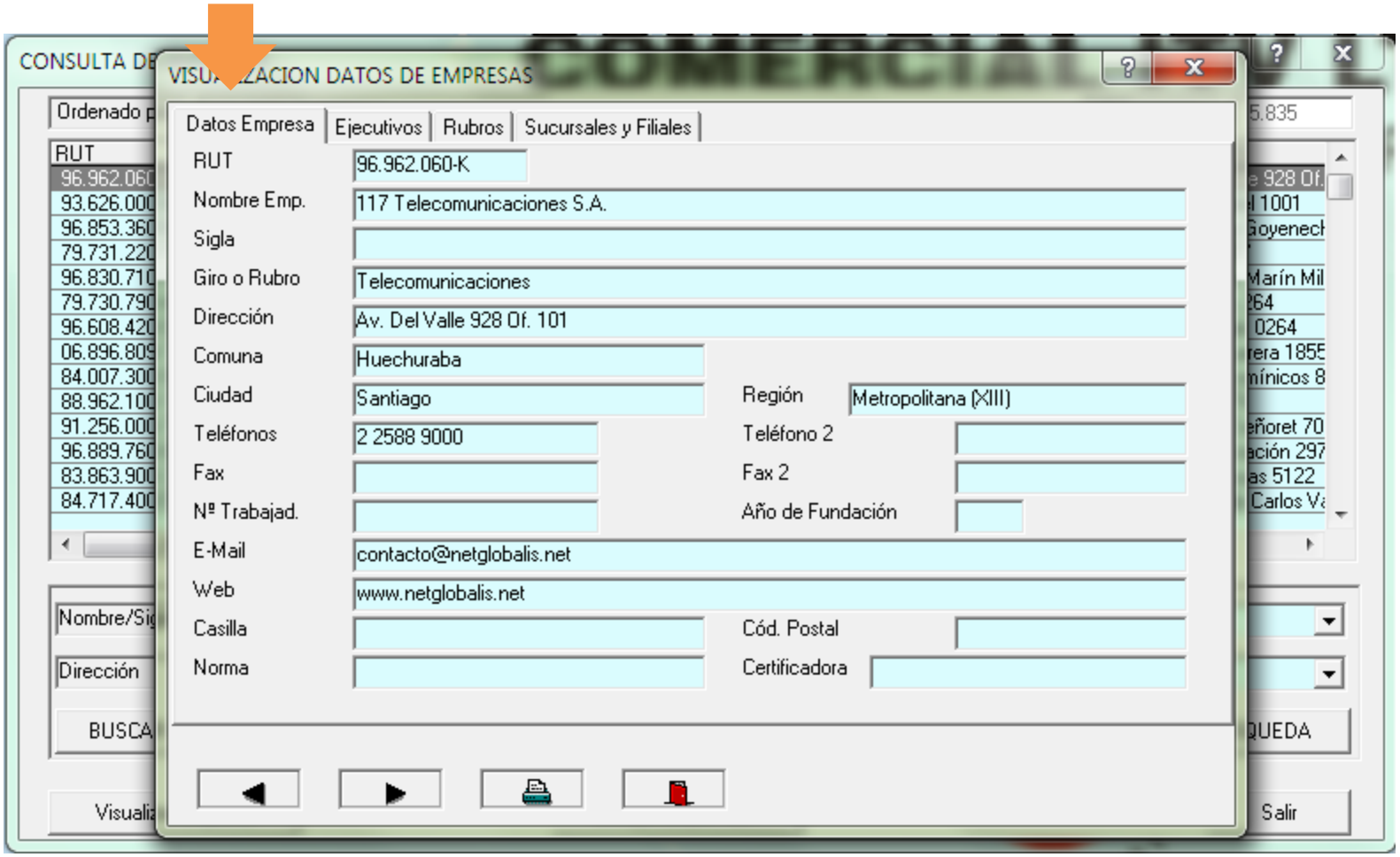
CONSULTA DE
VISUALIZACION DATOS DE EMPRESAS
Datos Empresa
Ejecutivos
Rubros
Sucursales y Filiales
RUT
96.962.060-K
Nombre Emp.
117 Telecomunicaciones S.A.
Sigla
Giro o Rubro
Telecomunicaciones
Dirección
Av. Del Valle 928 Of. 101
Comuna
Huechuraba
Ciudad
Santiago
Región
Metropolitana (XIII)
Teléfonos
2 2588 9000
Teléfono 2
Fax
Fax 2
Nº Trabajad.
Año de Fundación
E-Mail
contacto@netglobalis.net
Web
www.netglobalis.net
Casilla
Cód. Postal
Norma
Certificadora
Ordenado p
RUT
96.962.060
93.626.000
96.853.360
79.731.220
96.830.710
79.730.790
96.608.420
06.896.809
84.007.300
88.962.100
91.256.000
96.889.760
83.863.900
84.717.400
Nombre/Sig
Dirección
BUSCA
Visualiz
Salir
QUEDA

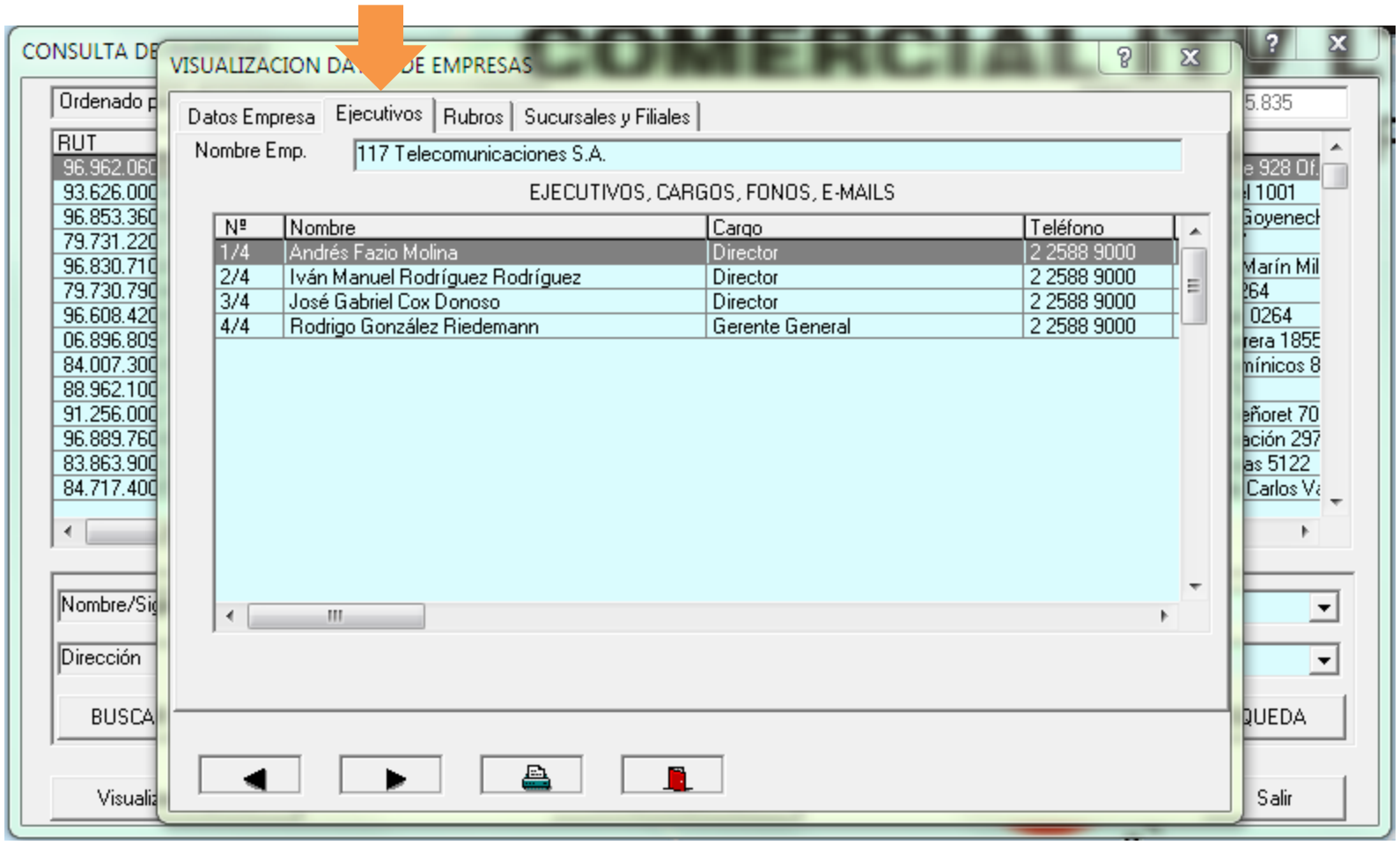
CONSULTA DE
VISUALIZACION DA DE EMPRESAS
COMERCIAL
Ordenado p
RUT
96.962.060
93.626.000
96.853.360
79.731.220
96.830.710
79.730.790
96.608.420
06.896.809
84.007.300
88.962.100
91.256.000
96.889.760
83.863.900
84.717.400
Nombre/Sig
Dirección
BUSCA
Visualiz
Datos Empresa
Ejecutivos
Rubros
Sucursales y Filiales
Nombre Emp.
117 Telecomunicaciones S.A.
EJECUTIVOS, CARGOS, FONOS, E-MAILS
Nº
Nombre
Cargo
Teléfono
1/4
Andrés Fazio Molina
Director
2 2588 9000
2/4
Iván Manuel Rodríguez Rodríguez
Director
2 2588 9000
3/4
José Gabriel Cox Donoso
Director
2 2588 9000
4/4
Rodrigo González Riedemann
Gerente General
2 2588 9000
5.835
e 928 Of.
l 1001
Goyenech
Marín Mil
264
0264
rera 185
mínicos 8
eñoret 70
ación 297
as 5122
Carlos Va
QUEDA
Salir

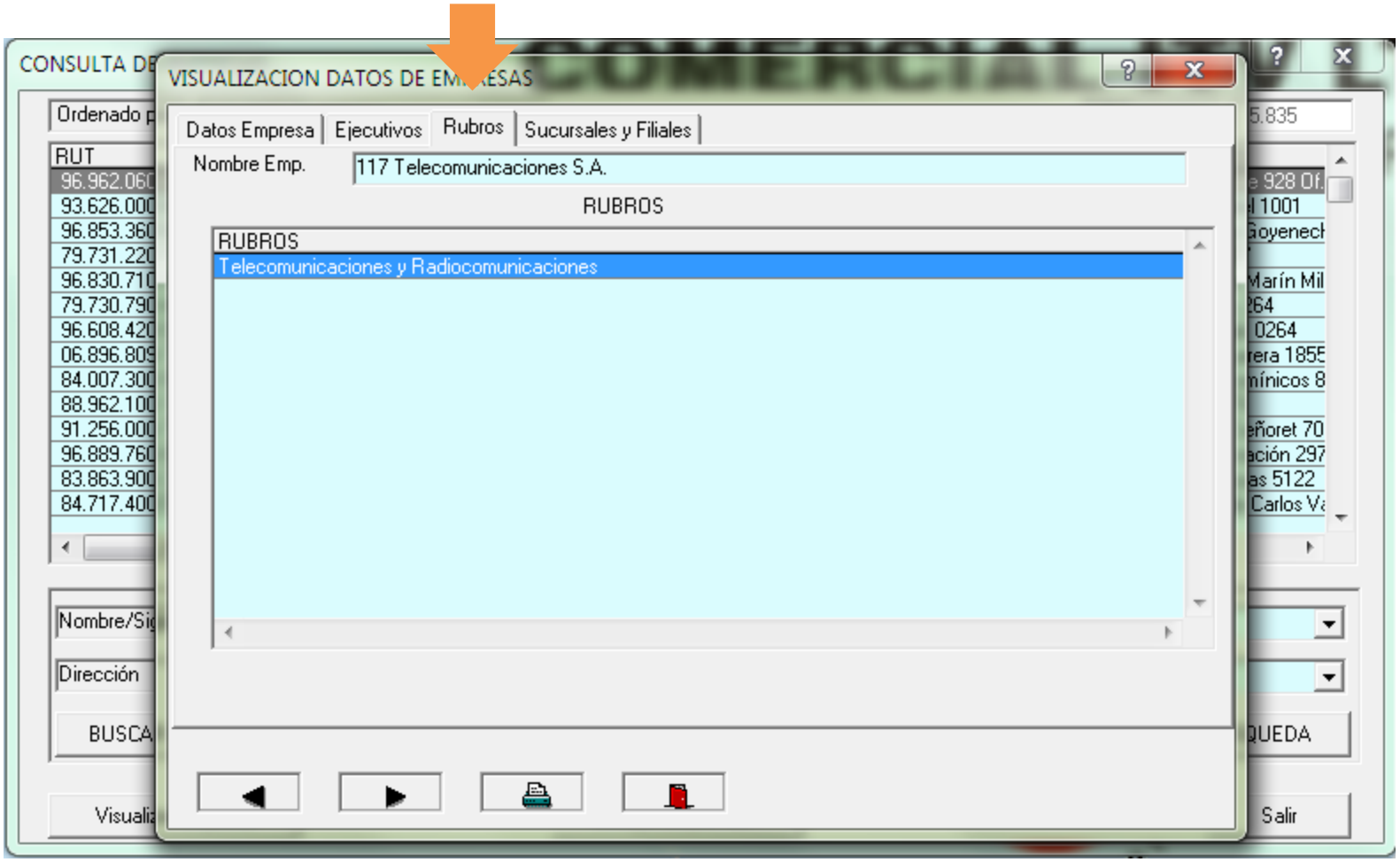
CONSULTA DE
VISUALIZACION DATOS DE EMPRESAS
Datos Empresa
Ejecutivos
Rubros
Sucursales y Filiales
Nombre Emp.
117 Telecomunicaciones S.A.
RUBROS
RUBROS
Telecomunicaciones y Radiocomunicaciones
Ordenado p
RUT
96.962.060
93.626.000
96.853.360
79.731.220
96.830.710
79.730.790
96.608.420
06.896.809
84.007.300
88.962.100
91.256.000
96.889.760
83.863.900
84.717.400
Nombre/Sig
Dirección
BUSCA
Visualiz
Salir

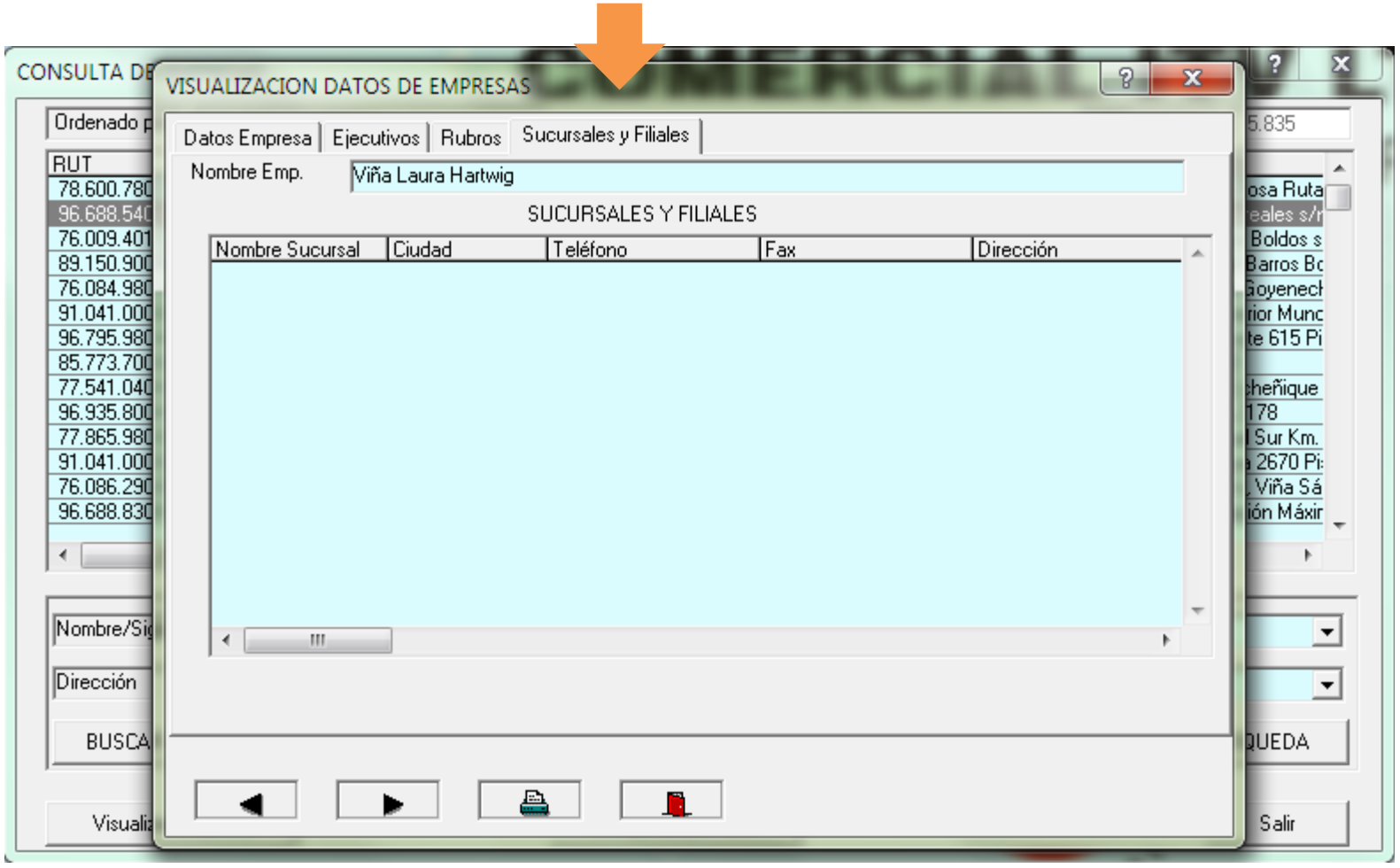
CONSULTA DE
VISUALIZACION DATOS DE EMPRESAS
Datos Empresa
Ejecutivos
Rubros
Sucursales y Filiales
Nombre Emp.
Viña Laura Hartwig
SUCURSALES Y FILIALES
Nombre Sucursal
Ciudad
Teléfono
Fax
Dirección
Ordenado p
RUT
78.600.780
96.688.540
76.009.401
89.150.900
76.084.980
91.041.000
96.795.980
85.773.700
77.541.040
96.935.800
77.865.980
91.041.000
76.086.290
96.688.830
Nombre/Sig
Dirección
BUSCA
Visualiz
Salir
QUEDA

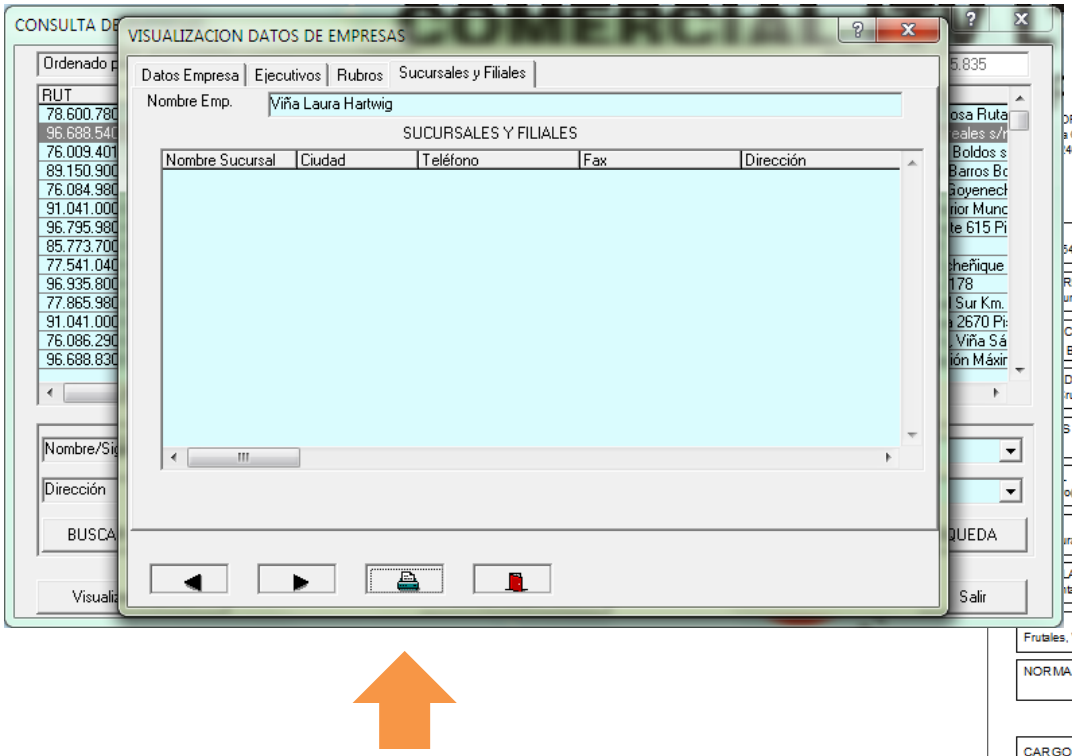

Directorio Nacional de Empresas y Ejecutivos Chile 2018-2019

ORES
a Goyenechea 2934 Piso 9, Las Condes
465 5000 - Email: itv@itveditores.cl

DATOS DE LA EMPRESA

540-8

SIGLA
COMERCIAL SANTA LAURA S.A.

RE EMPRESA
ura Hartwig

CION
Barreales s/n

COMUNA

D
ruz

REGION
Del Libertador General Bernardo O'Higgins (VI)

S 72 282 3179
72 282 2755

FAX

Nº TRABAJAD.
50

AÑO DE FUND.

o@laurahartwig.cl

urahartwig.cl

LA
ta Cruz

CODIGO POSTAL

Frutales, Vides, Elaboración yExportación de Vinos

NORMA

EMPRESA CERTIFICADORA

EJECUTIVOS

CARGO	Presidente				
NOMBRE	Alejandro Hartwig Carte	FONO	72 282 3179	EMAIL	cslaura@vtr.net
CARGO	Gerente General				
NOMBRE	Alejandro Hartwig Bisquertt	FONO	72 282 3179	EMAIL	alejandro@laurahartwig.cl
CARGO	Enólogo				
NOMBRE	Renato Czischke	FONO	72 282 3179	EMAIL	renato@laurahartwig.cl

RUBROS

Exportaciones

Vinos, Sidras y Espumantes

En esta pestaña puede clasificar la información por ejecutivos

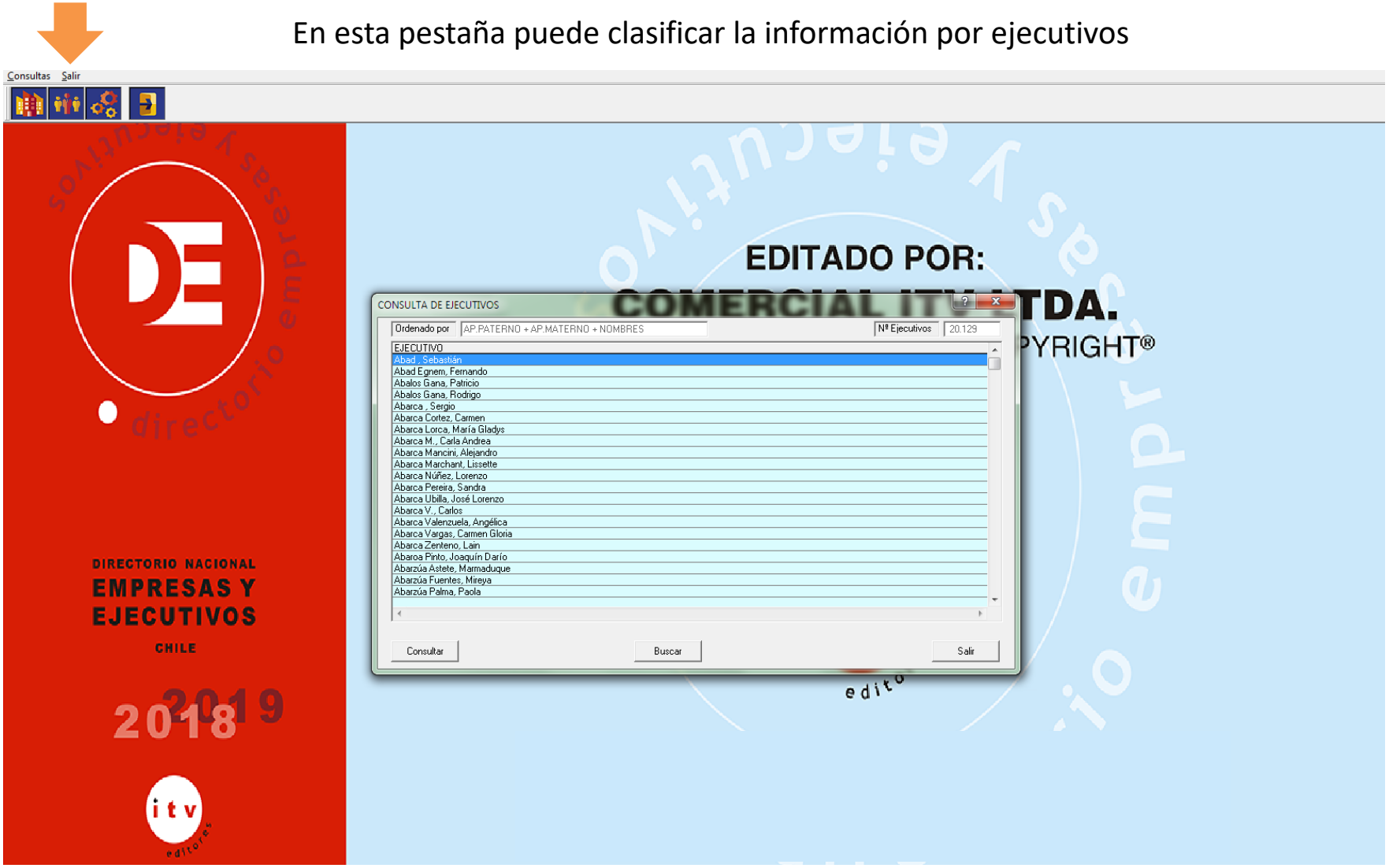

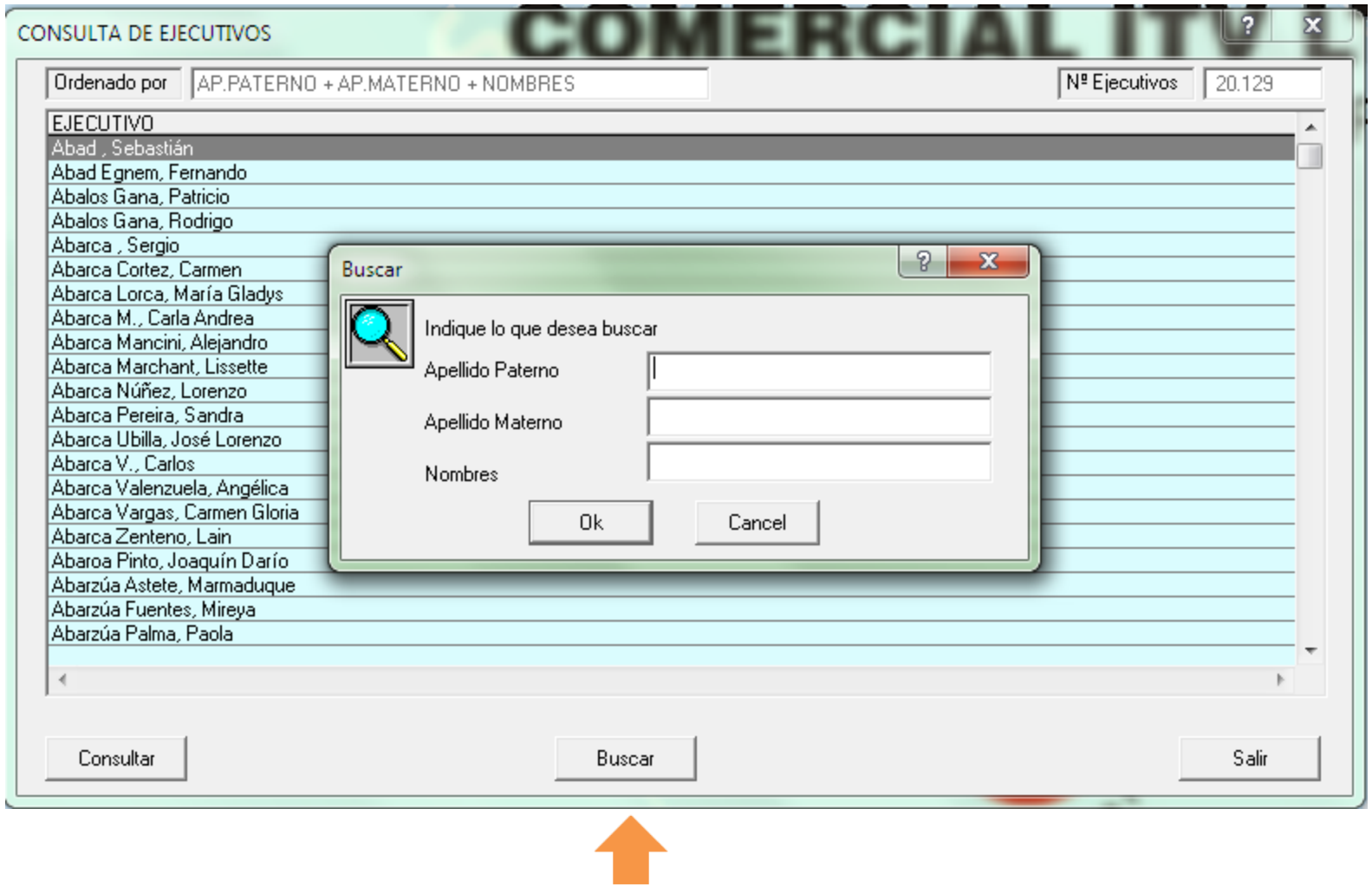
CONSULTA DE EJECUTIVOS
Ordenado por
AP.PATERNO + AP.MATERNO + NOMBRES
Nº Ejecutivos
20.129
EJECUTIVO
Abad , Sebastián
Abad Egnem, Fernando
Abalos Gana, Patricio
Abalos Gana, Rodrigo
Abarca , Sergio
Abarca Cortez, Carmen
Abarca Lorca, María Gladys
Abarca M., Carla Andrea
Abarca Mancini, Alejandro
Abarca Marchant, Lissette
Abarca Núñez, Lorenzo
Abarca Pereira, Sandra
Abarca Ubilla, José Lorenzo
Abarca V., Carlos
Abarca Valenzuela, Angélica
Abarca Vargas, Carmen Gloria
Abarca Zenteno, Lain
Abaroa Pinto, Joaquín Darío
Abarzúa Astete, Marmaduque
Abarzúa Fuentes, Mireya
Abarzúa Palma, Paola
Buscar
Indique lo que desea buscar
Apellido Paterno
Apellido Materno
Nombres
Ok
Cancel
Consultar
Buscar
Salir

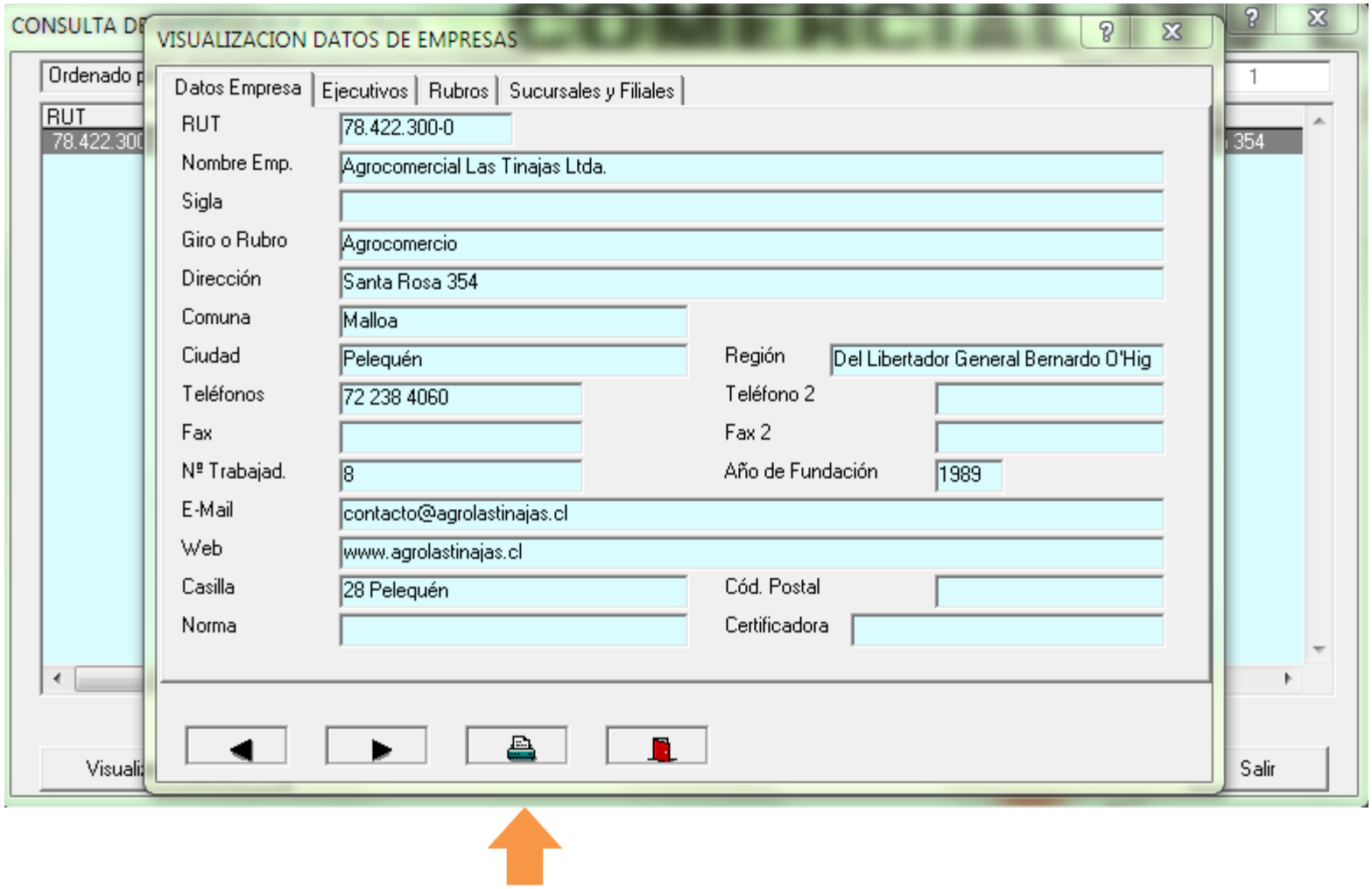
CONSULTA DE
VISUALIZACION DATOS DE EMPRESAS
Ordenado p
RUT
78.422.300
1
354
Datos Empresa
Ejecutivos
Rubros
Sucursales y Filiales
RUT
78.422.300-0
Nombre Emp.
Agrocomercial Las Tinajas Ltda.
Sigla
Giro o Rubro
Agrocomercio
Dirección
Santa Rosa 354
Comuna
Malloa
Ciudad
Pelequén
Región
Del Libertador General Bernardo O'Hig
Teléfonos
72 238 4060
Teléfono 2
Fax
Fax 2
Nº Trabajad.
8
Año de Fundación
1989
E-Mail
contacto@agrolastinajas.cl
Web
www.agrolastinajas.cl
Casilla
28 Pelequén
Cód. Postal
Norma
Certificadora
Visuali
Salir

En esta pestaña puede clasificar la información por rubros

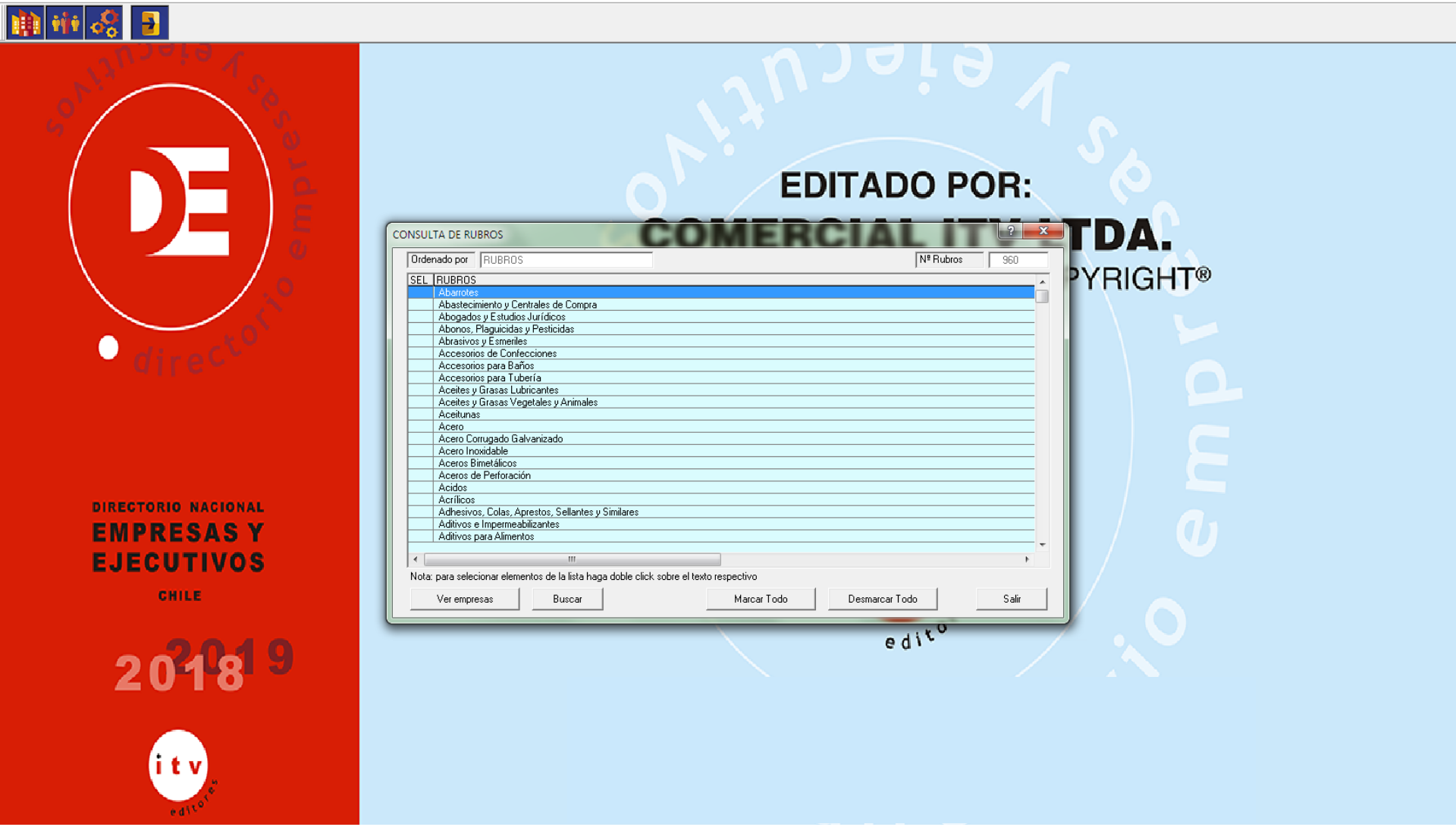

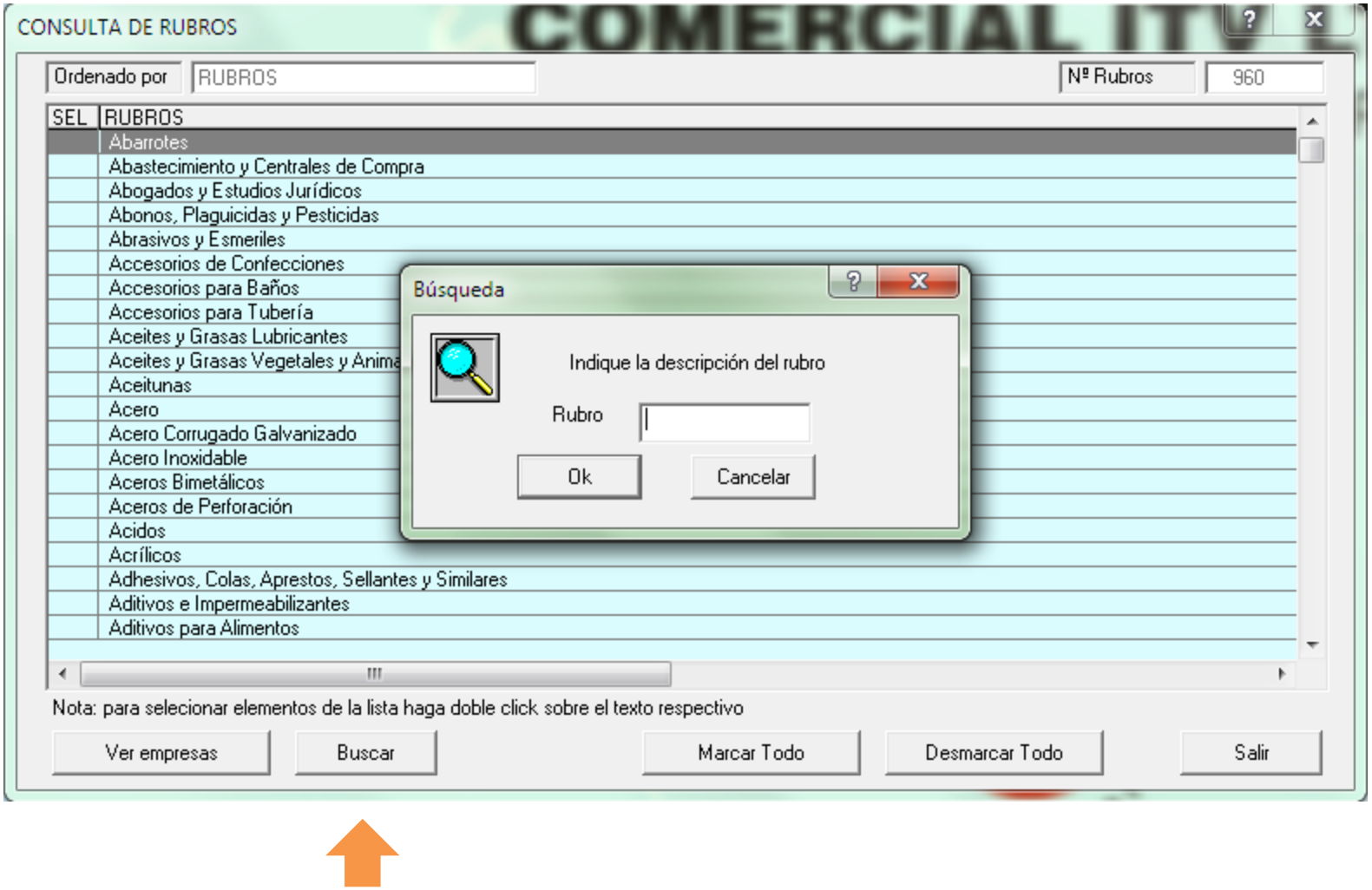
CONSULTA DE RUBROS
COMERCIAL IT
Ordenado por
RUBROS
Nº Rubros
960
SEL
RUBROS
Abarrotes
Abastecimiento y Centrales de Compra
Abogados y Estudios Jurídicos
Abonos, Plaguicidas y Pesticidas
Abrasivos y Esmeriles
Accesorios de Confecciones
Accesorios para Baños
Accesorios para Tubería
Aceites y Grasas Lubricantes
Aceites y Grasas Vegetales y Anima
Aceitunas
Acero
Acero Corrugado Galvanizado
Acero Inoxidable
Aceros Bimetálicos
Aceros de Perforación
Acidos
Acrílicos
Adhesivos, Colas, Aprestos, Sellantes y Similares
Aditivos e Impermeabilizantes
Aditivos para Alimentos
Búsqueda
Indique la descripción del rubro
Rubro
Ok
Cancelar
Nota: para selecionar elementos de la lista haga doble click sobre el texto respectivo
Ver empresas
Buscar
Marcar Todo
Desmarcar Todo
Salir

CONSULTA DE RUBROS
COMERCIAL IT
Ordenado por
RUBROS
Nº Rubros
960
SEL
RUBROS
Acero
Acero Corrugado Galvanizado
Acero Inoxidable
Aceros Bimetálicos
Aceros de Perforación
Alambrón de Acero
Artículos de Acero Inoxidable
Barras de Acero Inoxidable
Cables de Acero y Similares
Cadenas de Acero
Cañerías y Tubos de Acero Inoxidable
Edificios y Viviendas en Acero
Fittings de Acero Inoxidable
Lavaplatos de Acero Inoxidable
Muros y Cubiertas en Acero
Paneles Aislantes en Acero
Planchas y Bobinas de Acero Inoxidable
Seguridad Vial, Defensas Camineras de Hierro o Acero
Servicio de Alisado, Corte y Dimensionado del Acero
Sistemas Constructivos en Acero
Soldaduras de Acero Inoxidable
Nota: para selecionar elementos de la lista haga doble click sobre el texto respectivo
Ver empresas
Buscar
Marcar Todo
Desmarcar Todo
Salir

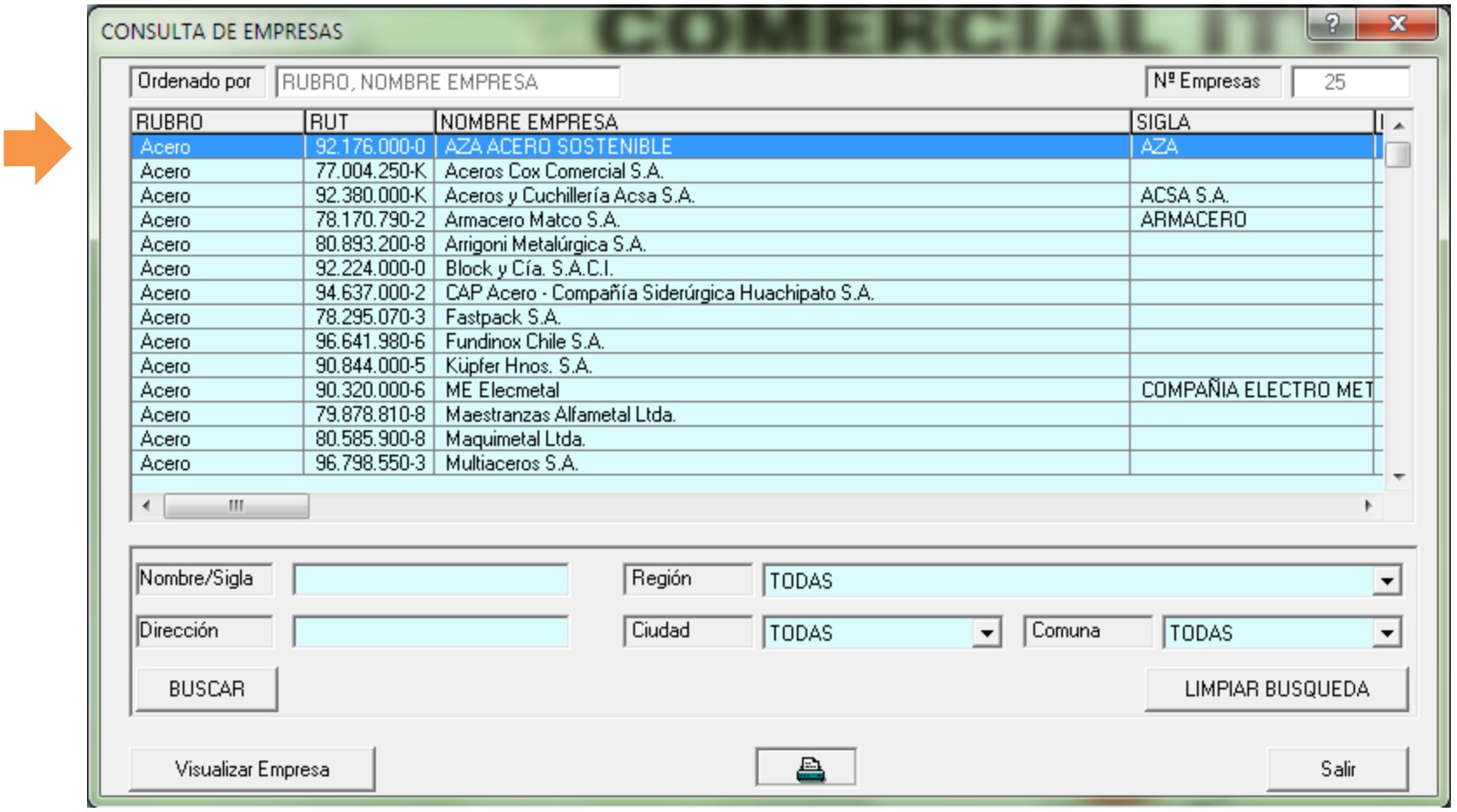
CONSULTA DE EMPRESAS
COMERCIAL IT
Ordenado por
RUBRO, NOMBRE EMPRESA
Nº Empresas
25
RUBRO
RUT
NOMBRE EMPRESA
SIGLA
Acero 92.176.000-0 AZA ACERO SOSTENIBLE AZA
Acero 77.004.250-K Aceros Cox Comercial S.A.
Acero 92.380.000-K Aceros y Cuchillería Acsa S.A. ACSA S.A.
Acero 78.170.790-2 Armacero Matco S.A. ARMACERO
Acero 80.893.200-8 Arrigoni Metalúrgica S.A.
Acero 92.224.000-0 Block y Cía. S.A.C.I.
Acero 94.637.000-2 CAP Acero - Compañía Siderúrgica Huachipato S.A.
Acero 78.295.070-3 Fastpack S.A.
Acero 96.641.980-6 Fundinox Chile S.A.
Acero 90.844.000-5 Küpfer Hnos. S.A.
Acero 90.320.000-6 ME Elecmetal COMPAÑIA ELECTRO MET
Acero 79.878.810-8 Maestranzas Alfametal Ltda.
Acero 80.585.900-8 Maquimetal Ltda.
Acero 96.798.550-3 Multiaceros S.A.
Nombre/Sigla
Región
TODAS
Dirección
Ciudad
TODAS
Comuna
TODAS
BUSCAR
LIMPIAR BUSQUEDA
Visualizar Empresa
Salir

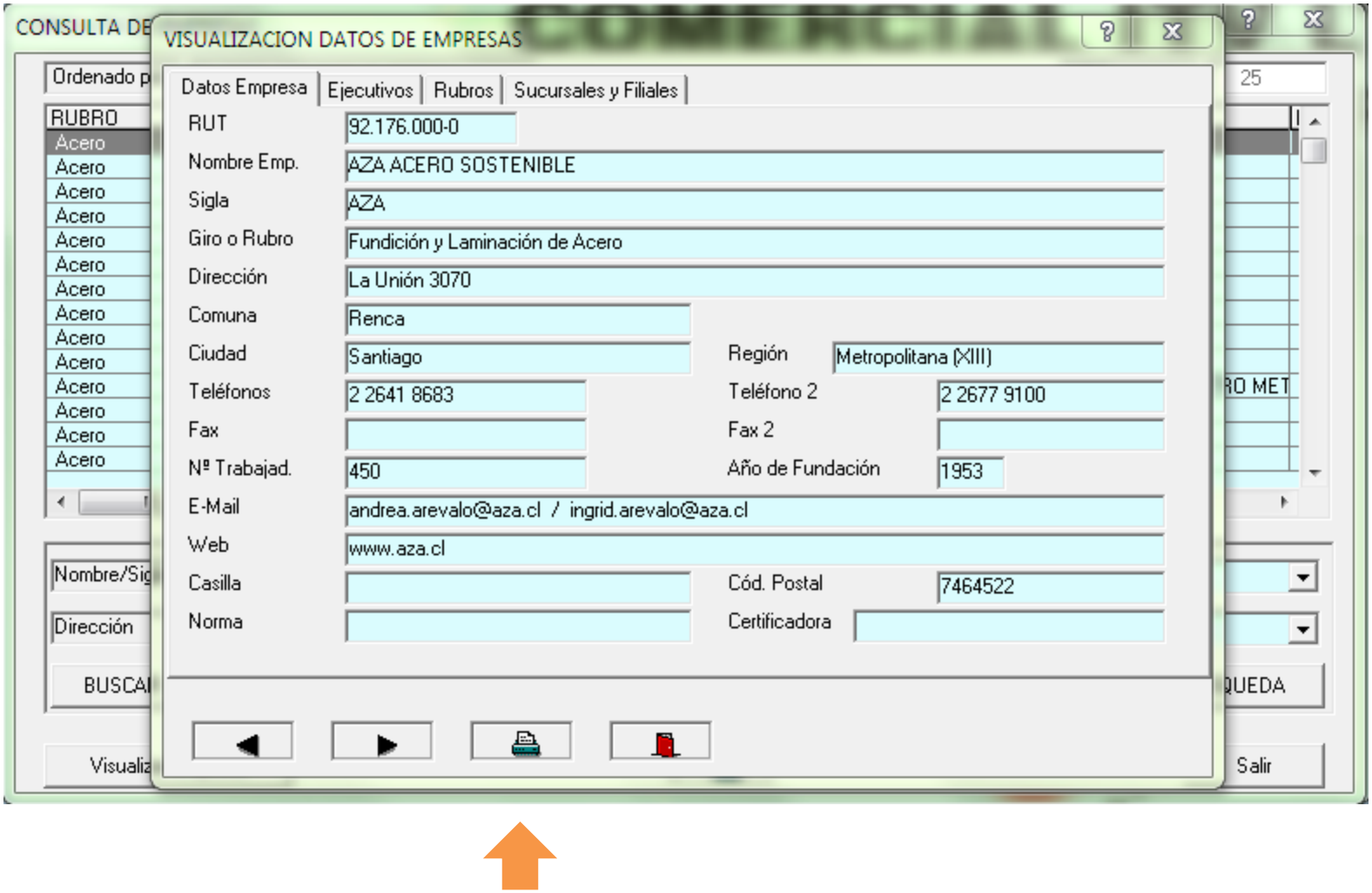
CONSULTA DE
VISUALIZACION DATOS DE EMPRESAS
Ordenado p
RUBRO
Acero
Nombre/Sig
Dirección
BUSCA
Visualiz
25
Salir
Datos Empresa
Ejecutivos
Rubros
Sucursales y Filiales
RUT
92.176.000-0
Nombre Emp.
AZA ACERO SOSTENIBLE
Sigla
AZA
Giro o Rubro
Fundición y Laminación de Acero
Dirección
La Unión 3070
Comuna
Renca
Ciudad
Santiago
Región
Metropolitana (XIII)
Teléfonos
2 2641 8683
Teléfono 2
2 2677 9100
Fax
Fax 2
Nº Trabajad.
450
Año de Fundación
1953
E-Mail
andrea.arevalo@aza.cl / ingrid.arevalo@aza.cl
Web
www.aza.cl
Casilla
Cód. Postal
7464522
Norma
Certificadora